מקרא

- פתח גישה 60X60 למחבנים 40X40 לוכנות
- תרים אויר מוזר 60X60 בגבי פלטה
- ציבור שרשרת "30 למעל 8"
- תרים יציקה "6
- צבעת גז מזגנים (בפיר)
- צבעת גז מזגנים (אופקית)
- הגבה לניקוז (ע"י אחרים)
- מפסה פקס/שוט (ע"י אחרים)
- מדף וניקוות ידני

הערות:

1. מידות תעלות הן מידות נטו לפנים אויר.
2. מסמרים יגדרו בריווח מעמ'.
3. כל המכרכות ותלכות האויר עמוחות בחוט 1000.
4. כל מעבר בין אזור אש למעבה יגלה בחסר אש ממגע גם אם לא מסין בחוברת.
5. לכל מידות ציר יוחזר מחוד ביש.
6. יש לבסס ביצוע חוזה כל מידות הבאים לחוברת
7. כל מפיני אספקה אויר יהיו עם חסת כמה אויר
8. תריסי אויר חוד יכלל מגבים לאפיסה ומחמים ע"ג ציריים
9. מיקום מוט לפוגרוג, לתריסי אויר חוד/ניקוי והמסמסנים יבוא בתאום עם מאורגנ.
10. בכל הלוחות המרוחים יש לחת תו"ש בחוחות הרלת
11. על בגלל בכבר באתר לפני ביצוע, לבחוח מידות בחוטם כלבד. אפקודות הביצוע על פי תכנית זו בהתאמה לתנאי הפציאות באתר
12. בכל מקרה אל אי התאמה יש למודיע מיד ובכתב לאפקח המתכנן ולהמשיך ותכנית ביצוע לפי תנאי הפציאות שבפועל באתר.
13. אין לבצע כל שינוי מתוכנית זו מבלי לקבוע לראשונה תוכנית עדכנית הנבנה על כך אם אמורים המפרט שי ומפתח הוא המחבנה.

לוח תפוצה ועדכון

מקצוע	שם היועץ / תאריך	
אדריכל		
קונסטרוקטור		
מהנדס חשמל		
מהנדס אינסטלציה		
מהנדס מיזוג		
מהנדס בטיחות		
מהנדס נגישות		
מהנדס אקוסטיקה		

לעיון ●	למכרז ●	לביצוע ○
21.03.22	30.03.22	

אדריכלות מתאריך:

1	14.03.22	3		5	
2		4		6	

סימן	תאריך	תאור השינוי
2	27.03.22	עדכון בהתאם להערות
3	29.03.22	עדכון בהתאם להערות
4	30.03.22	עדכון למכרז
5	05.04.22	עדכונים בהתאם לאדריכלות

שם הפרוייקט:

מגידוטק

שם התוכנית:

קומת מרתף 1-

מיזוג אויר ואיוורור

Alexander Shubenok
HVAC SOLUTIONS
טל': 055-5593546
קרן היסוד 23 - בת ים
e-mail: alexshub2020@gmail.com

תוכנן ע"י	תאריך	קנ"מ
דימה	21.03.22	1:50
שורטט ע"י	נבדק ע"י	גליון מס'
אלכס	21.03.22	1

שם הקובץ

מהדורה 5

מקרא

- פתח גישה 60X60 לתפנים 40X40
- תרים אויר חוזר 60X60 בנכך פילטר
- ענגה שעשרי "10 לממיד "8
- תרים יציקה "6
- צנרת גז מזגנים (בפיר)
- צנרת גז מזגנים (אופקית)
- הכנה לניקוז (ע"י אחרים)
- מפסם פקס/שוע (ע"י אחרים)
- מדף וויסות ידני

הערות:

1. פירוט תעלות הן פירוט גס לטובי אויר.
2. מסמרים ברזלים בבידוד מעבר.
3. כל המערכות תלקח האויר עמוחות בחוץ 100.
4. כל מעבר בין אזור אש המצוב יילה בחסר אש ממוגע גם אם לא מסין בתוכנית.
5. לכל יציאת ציר יוחזור מוטר ביטא.
6. יש לסמן ניקוז חוזה כל יציאת הבאים לחזנכות
7. כל מפיצי אספקה אויר יהיה עם חסת כחה אויר
8. הריטר אויר חוד יכלל מגבים לאפיסה הנמוכים ע"ג ציריים
9. מיקום סוף לפוגרוג לחיטיר אויר חוד/ניקה הסמסמכים יבבע בחאים עם מאוריכ.
10. בכל הלחמה הפרוחים יש לחם חריש בחמחת הרכת
11. על בכלי לבבר באוד לפי ריבוע לבחת פירוח בחמם כלבד אפקרוחת הביבוע על פי חכנית זו בהאמה לקנאי הפקיאות באוד
12. כל מלה על אי החאמה לא מוגדיע מיד ובהחב לאפסה הקמבנו הלוחיש חוכנית ביבמע לפי חנאי הפקיאות שבמבא באוד.
13. אין לבבע כל שנוי מחוכנית זו מבלי לקשיש לראשו חוכנית עדכנית הנבנה על כך אם אפשרי הנמנים מי ואפשרו הוא המחנה.

לוח תפוצה ועדכון

מקצוע	KERK. LEGALIZ	MELLEL	LIYUTZ	MEKOD.SHLU	GAZ	LIZTUD	ELEKTR	MEKOD.ELEK	PEZ	GALIZ MIL		
שם היועץ												
תאריך												

לעיון ●	למכרז ●	לביצוע ○
21.03.22	30.03.22	

אדריכלות מתאריך:

1	14.03.22	3		5	
2	05.04.22	4		6	

05.04.22	5	עדכונים בהתאם לאדריכלות
30.03.22	4	עדכון למכרז
29.03.22	3	עדכון בהתאם להערות
27.03.22	2	עדכון בהתאם להערות
תאריך	סימן	תאור השינוי

שם הפרוייקט:

מגידוטק

שם התוכנית:

קומת קרקע

מיזוג אויר ואיוורור

Alexander Shubenok
HVAC SOLUTIONS

טל: 055-5593546
טרן הימור 23 – נת ים
e-mail: alexshub2020@gmail.com

תוכנן ע"י	תאריך	קנ"מ
דימה	21.03.22	1:50
שרטט ע"י	נכון ל:	גליון מס'
אלכס	21.03.22	1

שם הקובץ

מהדורה 5

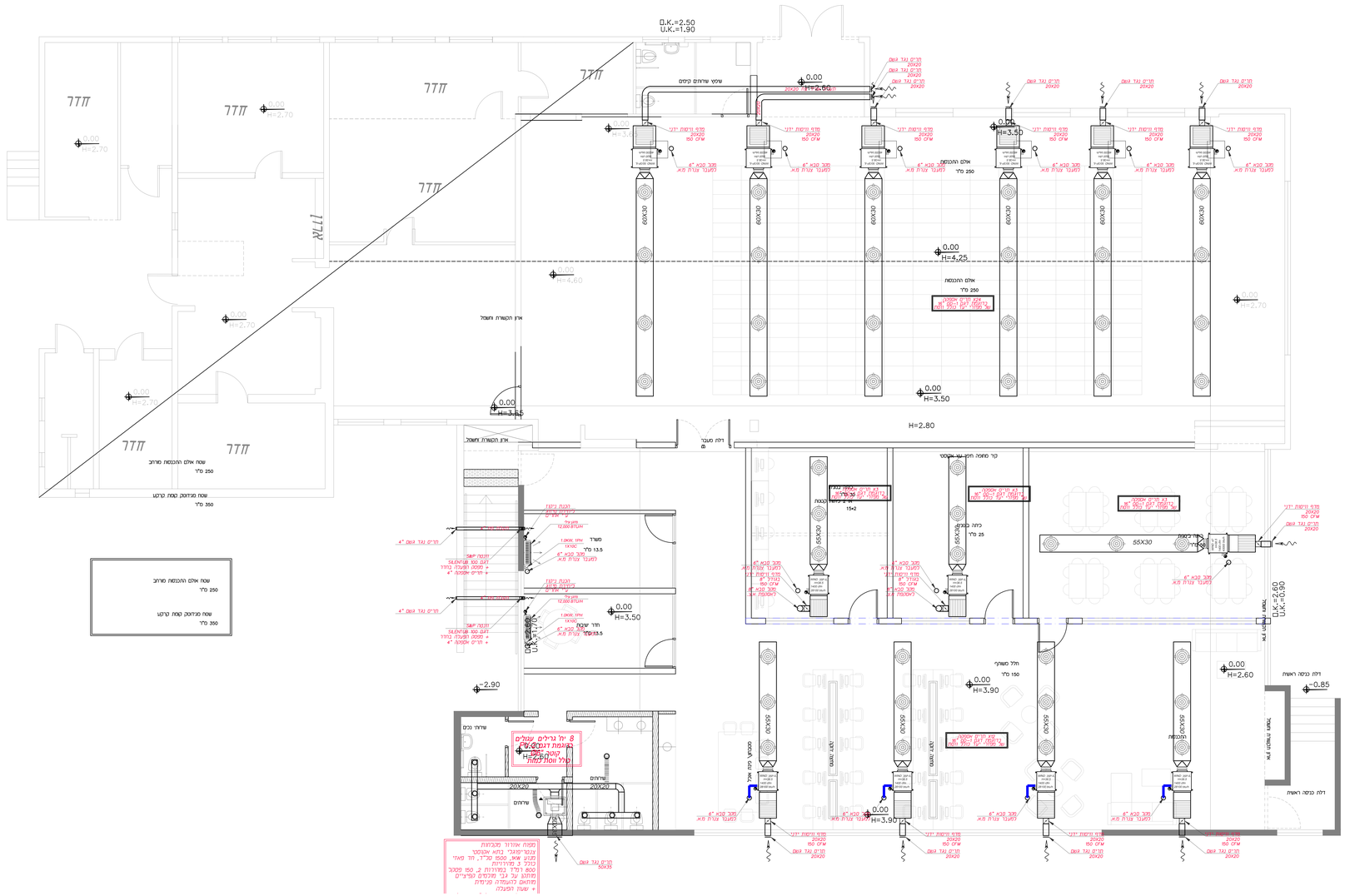
D.K.=2.50
U.K.=1.90
H=2.80
H=3.50
H=4.25
H=2.60
H=3.90
H=3.55
H=2.90
H=4.60
H=2.70
H=3.50
H=2.70
H=2.70
H=2.70
H=2.70
H=2.70
H=3.55
H=2.70
H=2.70
H=2.70
H=2.70
H=2.70